

フラックスチッパ

| MODEL (YES.No.) | TOOL No. |
|-----------------|----------------|
| F-25 (03) | 6201 0000 0300 |
| F-25-R (03) | 6201 0000 0309 |

■拡散図

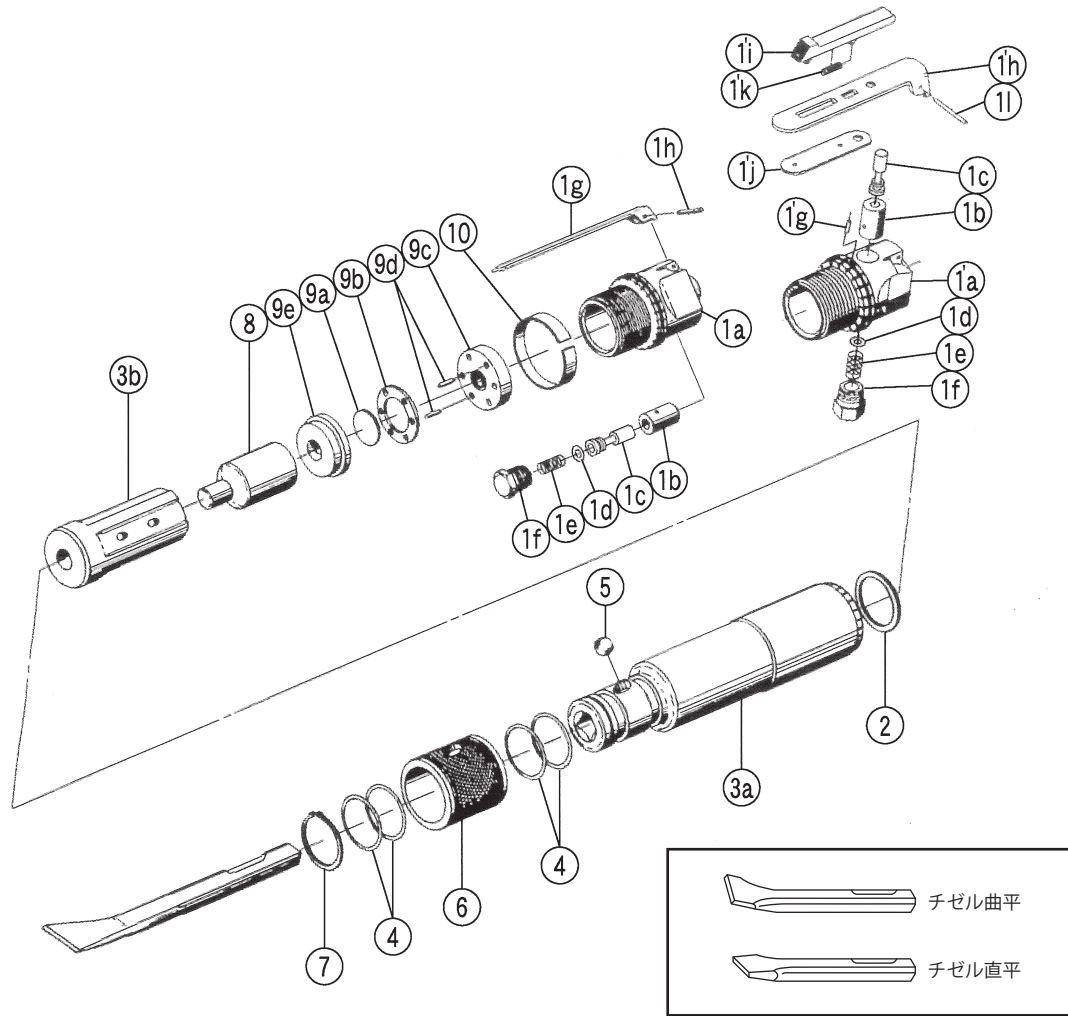

■部品表

| No, | 部品名称 | 個数 | 部品番号 | No, | 部品名称 | 個数 | 部品番号 |
|------------------|----------------------|----------------|----------------|-------------|-------------------|----------------|----------------|
| 1 | シリンダキャップCP | 1set | 6201 0801 0399 | | F-25標準付属品 | | |
| | (a) シリンダキャップ | 1 | 6201 0801 0200 | | タッチジョイント20-PM | 1 | 9690 0002 0000 |
| | (b) スロットルブッシュ | 1 | 6201 0104 0100 | | | | |
| | スロットルロッドCP | 1set | 6205 0106 0099 | | F-25-R標準付属品 | | |
| | (c) スロットルロッド | 1 | ※↑ | | ホースニップルCP<XA-352> | 1set | 8110 1004 0099 |
| | (d) OリングNO.3 | 1 | 9010 3021 0000 | | 特別付属品 | | |
| | (e) スプリング8×19 | 1 | 8020 1358 0000 | | チゼル曲平25×155 | 1 | 8160 1002 0000 |
| | (f) スロットルキャップ | 1 | 6201 0107 0000 | | チゼル曲平25×200 | 1 | 8160 1011 0000 |
| | (g) スロットルレバー | 1 | 0004 0110 0100 | | チゼル曲平25×250 | 1 | 8160 1007 0000 |
| (h) スロットルレバーシャフト | 1 | 6206 0158 0000 | | チゼル曲平25×300 | 1 | 8160 1006 0000 | |
| 2 | ST-パッキン28.5×33.2×0.5 | 1 | 8011 1058 0000 | | チゼル曲平30×500 | 1 | 8160 1016 0000 |
| 3 | シリンダボディCP | 1set | 6201 0808 0299 | | チゼル曲平35×156 | 1 | 8160 1003 0000 |
| | (a) シリンダボディ | 1 | 6201 0808 0200 | | チゼル曲平50×150 | 1 | 8160 1004 0000 |
| | (b) ピストンスリーブ | 1 | 6201 0811 0000 | | チゼル直平25×160 | 1 | 8160 1005 0000 |
| 4 | OリングP24 | 4 | 9010 1021 0000 | | チゼル直平35×155 | 1 | 8160 1013 0000 |
| 5 | ボール7/16 | 1 | 9150 3007 0000 | | チゼル直平12×155 | 1 | 8160 1012 0000 |
| 6 | チゼルカバー | 1 | 6201 0824 0100 | | チゼル直平14×170 | 1 | 8160 1017 0000 |
| 7 | スナップリングSTW-30 | 1 | 9040 2011 0000 | | | | |
| 8 | ピストン | 1 | 6201 0809 0000 | | | | |
| 9 | メインバルブCP | 1set | 6201 0803 0099 | | | | |
| | (a) メインバルブ | 1 | 6201 0803 0000 | | | | |
| | (b) メインバルブケース | 1 | 6201 0804 0000 | | | | |
| | (c) アップメインバルブ | 1 | 6201 0806 0000 | | | | |
| | (d) ピン2.8×11 | 2 | 8051 1090 0000 | | | | |
| (e) ローアメインバルブ | 1 | 6201 0807 0000 | | | | | |
| 10 | ロックリング | 1 | 4001 0815 0000 | | | | |
| | F-25-R 専用部品 | | | | | | |
| 1' | シリンダキャップCP(セーフティタイプ) | 1set | 6203 0801 0299 | | | | |
| | (a) シリンダキャップ | 1 | 6203 0801 0100 | | | | |
| | (g) RRピン2.5×12 | 1 | 8051 5001 0000 | | | | |
| | スロットルレバー(A)CP | 1set | 6203 0110 0099 | | | | |
| | (h) スロットルレバー(A) | 1 | 6203 0110 0001 | | | | |
| | (i) スロットルレバー(B) | 1 | 6203 0110 0002 | | | | |
| | (j) スロットルレバー(C) | 1 | 6203 0110 0003 | | | | |
| | (k) スプリング4.5×15 | 1 | 8020 1016 0000 | | | | |

※印の部品は単品では納入できません。上記(↑)のCP(コンプリート)でご注文下さい。