

## ホッグリンガ

|                 |                |
|-----------------|----------------|
| MODEL (YES.No.) | TOOL No.       |
| YHR-30AR (00)   | 7220 0000 0000 |

### ■拡散図

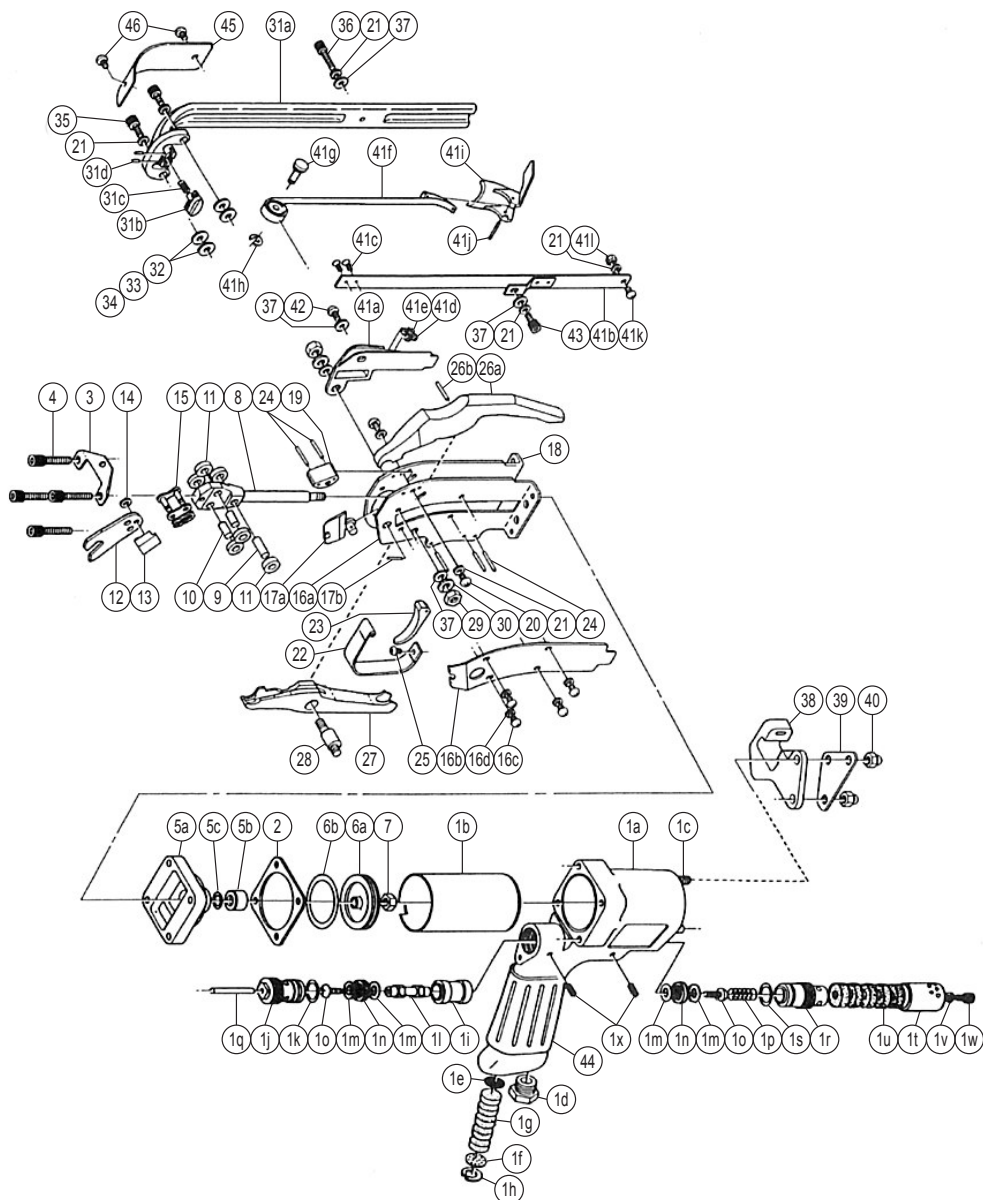

### ■部品表

| No.                    | 部品名                      | 数量               | 部品番号              | No.                     | 部品名               | 数量              | 部品番号            |                 |
|------------------------|--------------------------|------------------|-------------------|-------------------------|-------------------|-----------------|-----------------|-----------------|
| 1                      | ハンドルCP                   | 1set             | 7211 0002 01 99   | 17                      | ラッチCP             | 1set            | 7220 1162 00 99 |                 |
|                        | ハンドル(A)CP                | 1set             | 7211 0002 01 98   |                         | (a) ラッチ           | 1               | 7220 1162 00 00 |                 |
|                        | (a) ハンドル                 | 1                | ※ ↑               | (b) スパイロールピン (2×12)     | 1                 | 9250 3006 00 00 |                 |                 |
|                        | (b) シリンダライナ              | 1                | ※ ↑               | 18                      | サイドプレート(R)        | 1               | 7220 1159 00 00 |                 |
|                        | (c) 六角穴付止メネジ (平先 M6×22)  | 2                | ※ ↑               |                         | 19                | サイドプレートスペーサ     | 1               | 7211 1163 02 00 |
|                        | (d) ホースジョイント             | 1                | 0237 0113 01 00   | 20                      | 十字穴付キトラ小ネジ(M4×8)  | 2               | 9460 2002 00 00 |                 |
|                        | (e) サイレンサシート (A)         | 1                | 0035 0032 00 01   | 21                      | スプリングワッシャ (M4)    | 6               | 9200 3012 00 00 |                 |
|                        | (f) サイレンサシート (C)         | 1                | 0035 0032 00 03   | 22                      | スロットルレバーガード       | 1               | 7211 1164 00 00 |                 |
|                        | (g) サイレンサシート (D)         | 5                | 7211 0032 01 04   | 23                      | スロットルレバー          | 1               | 7211 0110 00 00 |                 |
|                        | (h) スナップリング (IRTW-14)    | 1                | 9040 3004 00 00   | 24                      | スプリングピン (3×18)    | 5               | 9250 2016 00 00 |                 |
|                        | (i) スロットルブッシュ            | 1                | 7211 0104 00 00   | 25                      | 六角穴付キボタンボルト(M4×6) | 1               | 8071 1004 00 00 |                 |
|                        | スロットルロッドブッシュCP           | 1set             | 7211 0105 00 99   | 26                      | アッパブランクヨークCP      | 1set            | 7220 1116 00 99 |                 |
|                        | (j) スロットルロッドブッシュ         | 1                | ※ ↑               |                         | (a) アッパブランクヨーク    |                 | ※ ↑             |                 |
|                        | (k) Oリング (S12.5)         | 1                | 9010 4006 00 00   | (b) スプリングピン (3×18)      | 1                 | 9250 2016 00 00 |                 |                 |
|                        | スロットルバルブCP               | 1set             | 7211 0108 00 99   | 27                      | ローアブランクヨーク        | 1               | 7220 1119 00 00 |                 |
|                        | (l) スロットルバルブ             | 1                | 7211 0108 00 00   | 28                      | ヨークシャフト           | 1               | 7214 1118 00 00 |                 |
|                        | (m) Oリング (T-101)         | 4                | 9010 5001 00 00   | 29                      | ヘキサゴンナット (M6)     | 2               | 9500 1012 00 02 |                 |
|                        | (n) サポート                 | 2                | 7211 0163 00 00   | 30                      | スプリングワッシャ (M6)    | 2               | 9200 2006 00 00 |                 |
|                        | (o) 十字穴付キトラ小ネジ(M4×8)     | 2                | 9460 2002 00 00   | 31                      | マガジン(A)CP         | 1set            | 7220 1165 00 98 |                 |
|                        | (p) スプリング (9×20)         | 1                | 8020 1160 00 00   |                         | (a) マガジン(A)       | 1               | ※ ↑             |                 |
|                        | (q) ピンAF (4×34)          | 1                | 8051 2033 00 00   |                         | (b) マガジンシュー       | 1               | 7211 1166 02 00 |                 |
|                        | スロットルキャップCP              | 1set             | 7211 0107 00 99   |                         | (c) スプリング (5×11)  | 1               | 8020 1027 00 00 |                 |
| (r) スロットルキャップ          | 1                        | ※ ↑              | (d) スプリングピン (2×8) | 2                       | 9250 1012 00 00   |                 |                 |                 |
| (s) Oリング (S12.5)       | 1                        | 9010 4006 00 00  | 32                | ST-パッキン (4.5×9×0.2)     | 2                 | 8011 1041 00 00 |                 |                 |
| (t) エキゾーストキャップ         | 1                        | 7215 0071 00 00  | 33                | ST-パッキン (4.5×9×0.3)     | 2                 | 8011 1042 00 00 |                 |                 |
| (u) サイレンサシート           | 5                        | 7215 0032 01 00  | 34                | ST-パッキン (4.5×9×0.5)     | 2                 | 8011 1043 00 00 |                 |                 |
| (v) スプリングワッシャ(M4)      | 1                        | 9200 3012 00 00  | 35                | 六角穴付キボルト (M4×10)        | 2                 | 8070 3007 00 00 |                 |                 |
| (w) 六角穴付キボルト (M4×22)   | 1                        | 8070 3011 00 00  | 36                | 六角穴付キボルト (M4×16)        | 1                 | 8070 3112 00 00 |                 |                 |
| (x) 六角穴付止メネジ (棒先 M4×6) | 2                        | 9480 1005 00 00  | 37                | ポリシッドワッシャ (M4)          | 3                 | 9220 1018 00 00 |                 |                 |
| 2                      | S-パッキン                   | 1                | 7211 0003 00 00   | 38                      | フィーダアーム           | 1               | 7215 1154 00 00 |                 |
| 3                      | ハンガ                      | 1                | 7211 0017 00 00   | 39                      | ハンガ(B)            | 1               | 7211 0017 00 02 |                 |
| 4                      | 六角穴付キボルト (M5×22)         | 4                | 8070 3068 00 00   | 40                      | Uナット (M6)         | 2               | 9560 3003 00 00 |                 |
|                        | 5                        | ピストンストップスペーサCP   | 1set              | 7211 1156 01 99         | 41                | スプールブラケットCP     | 1set            | 7220 1167 00 99 |
|                        |                          | (a) ピストンストップスペーサ | 1                 | ※ ↑                     |                   | (a) スプールブラケット   | 1               | 7220 1167 00 00 |
| (b) ピストンロッドブッシュ        | 1                        | 7211 1104 01 00  | (b) フィーダガイドレール    | 1                       |                   | 7214 1168 00 00 |                 |                 |
| (c) Oリング (P8)          | 1                        | 9010 1006 00 00  | (c) 十字穴付キサラ小ネジ    | 2                       |                   | 9440 2002 00 00 |                 |                 |
| 6                      | ピストンCP                   | 1set             | 7211 1105 01 99   | (d) ヘキサゴンナット (M3)       | 2                 | 9500 1033 00 01 |                 |                 |
|                        | (a) ピストン                 | 1                | ※ ↑               | (e) スプリングワッシャ (M3)      | 2                 | 9200 2003 00 00 |                 |                 |
| (b) Oリング (P32)         | 1                        | 9010 1025 00 00  | (f) コイルスプリングCP    | 1set                    | 7214 1171 00 99   |                 |                 |                 |
| 7                      | ピストンロッド                  | 1                | 7211 1106 01 00   | (g) ドラムシャフト             | 1                 | 7214 1191 00 00 |                 |                 |
| 8                      | Uナット (M6)                | 1                | 9560 2003 00 00   | (h) スナップリング(ETW-4)      | 1                 | 9040 5010 00 00 |                 |                 |
| 9                      | カムローラシャフト(A)             | 1                | 7211 1117 01 01   | (i) ブッシュ                | 1                 | 7215 1169 00 00 |                 |                 |
| 10                     | ピン (6×12.8)              | 2                | 8051 1307 00 00   | (j) スプリングピン (2×8)       | 1                 | 9250 1020 00 00 |                 |                 |
| 11                     | カムローラ                    | 6                | 7211 1115 01 00   | (k) 十字穴付キトラ小ネジ(M4×6)    | 1                 | 9460 2003 00 00 |                 |                 |
| 12                     | フィーダブレード                 | 1                | 7211 1157 01 00   | (l) ヘキサゴンナット (M4 P=0.7) | 1                 | 9500 1017 00 02 |                 |                 |
| 13                     | ブレードガイド                  | 1                | 7220 1158 00 00   | 42                      | 十字穴付キトラ小ネジ(M4×6)  | 1               | 9460 2003 00 00 |                 |
| 14                     | ワッシャ (3.8×8×1.9)         | 1                | 8040 1074 00 00   | 43                      | 六角穴付キボルト (M4×8)   | 1               | 8070 3005 00 00 |                 |
| 15                     | ローラチェーンジョイントリング (RS37)   | 1                | 9800 1004 00 00   | 44                      | ラバーグリップ           | 1               | 0158 0144 00 00 |                 |
| 16                     | サイドプレート(L)CP             | 1set             | 7220 1160 00 99   | 45                      | マガジンカバー           | 1               | 7214 1187 00 00 |                 |
|                        | (a) サイドプレート(L)           | 1                | 7220 1160 00 00   | 46                      | 十字穴付キトラ小ネジ(M4×6)  | 2               | 9460 2003 00 00 |                 |
|                        | (b) ラッチスプリング             | 1                | 7220 1161 00 00   |                         | 標準附属品             |                 |                 |                 |
|                        | (c) マルコネジ (M4×3.3 P=0.7) | 4                | 9400 2007 00 00   | タッチジョイント                | 1                 | 9690 0002 00 00 |                 |                 |
| (d) スプリングワッシャ(M4)      | 4                        | 9200 3012 00 00  |                   |                         |                   |                 |                 |                 |

※印の部品は単品では納入出来ません。上記(↑)のCP(コンプリート)でご注文下さい。

# HOG RINGER

|                 |                |
|-----------------|----------------|
| MODEL (YES.No.) | TOOL No.       |
| YHR-30AR (00)   | 7220 0000 0000 |

## Exploded View

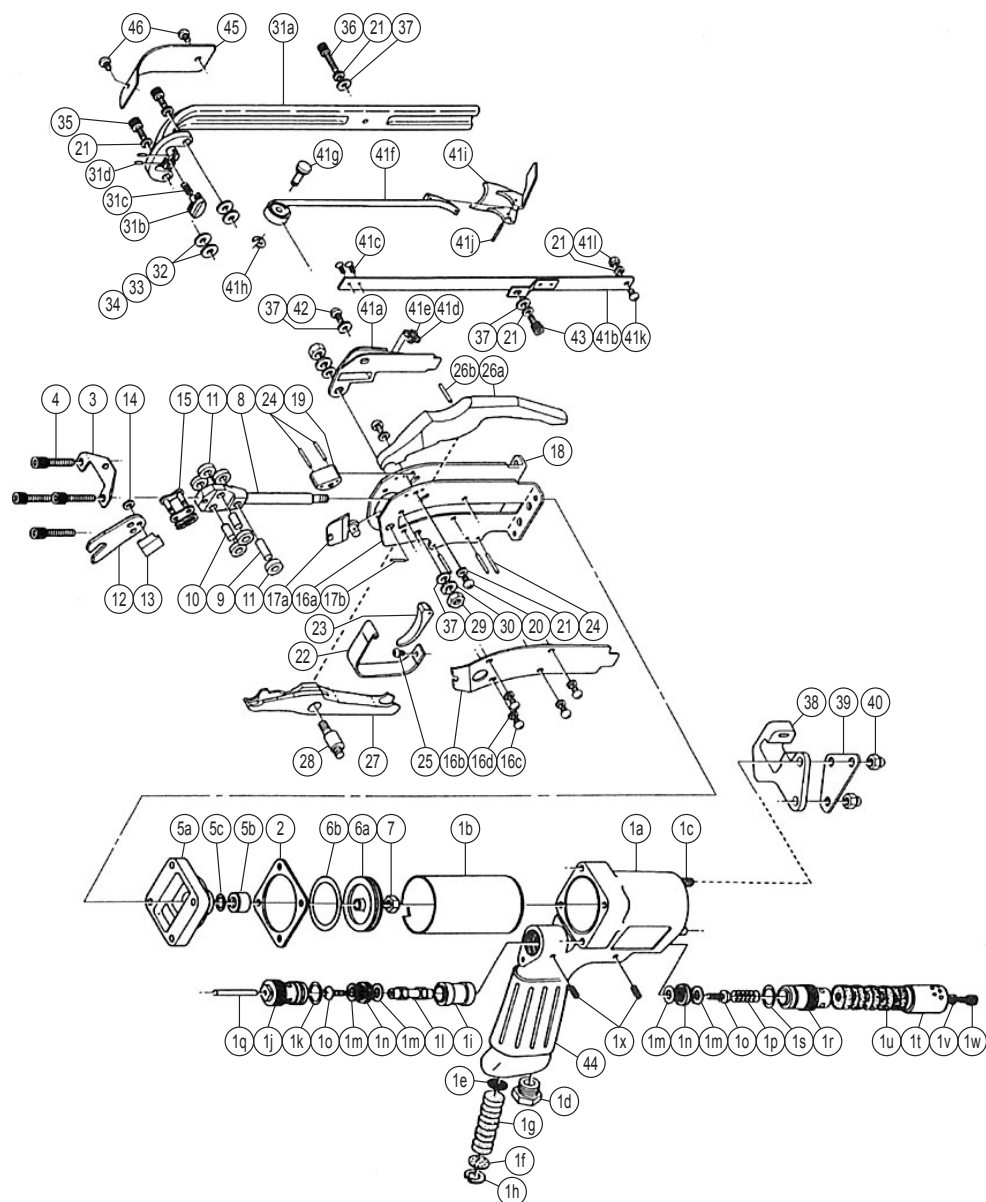

## Parts List

| No.                             | Name of Parts              | Per Set                        | Parts No.                   | No.                    | Name of Parts               | Per Set                    | Parts No.                  |                 |
|---------------------------------|----------------------------|--------------------------------|-----------------------------|------------------------|-----------------------------|----------------------------|----------------------------|-----------------|
| 1                               | Handle Assy.               | 1set                           | 7211 0002 01 99             | 17                     | Ratch Assy.                 | 1                          | 7220 1162 00 99            |                 |
|                                 | Handle (A) Assy.           | 1set                           | 7211 0002 01 98             |                        | (a) Ratch                   | 1                          | 7220 1162 00 00            |                 |
|                                 | (a) Handle                 | 1                              | ※ ↑                         | (b) S.R.Pin (2×12)     | 1                           | 9250 3006 00 00            |                            |                 |
|                                 | (b) Cylinder Liner         | 1                              | ※ ↑                         | 18                     | Side Plate (R)              | 1                          | 7220 1159 00 00            |                 |
|                                 | (c) Set Screw (M6×22)      | 2                              | ※ ↑                         |                        | 19                          | Side Plate Spacer          | 1                          | 7211 1163 02 00 |
|                                 | (d) Hose Joint             | 1                              | 0237 0113 01 00             | 20                     |                             | Screw (M4×8 P=0.7)         | 2                          | 9460 2002 00 00 |
|                                 | (e) Silencer Sheet (A)     | 1                              | 0035 0032 00 01             |                        | 21                          | Spring Washer (M4)         | 6                          | 9200 3012 00 00 |
|                                 | (f) Silencer Sheet (C)     | 1                              | 0035 0032 00 03             | 22                     |                             | Throttle Lever Guard       | 1                          | 7211 1164 00 00 |
|                                 | (g) Silencer Sheet (D)     | 5                              | 7211 0032 01 04             |                        | 23                          | Throttle Lever             | 1                          | 7211 0110 00 00 |
|                                 | (h) Snap Ring (IRTW-14)    | 1                              | 9040 3004 00 00             | 24                     |                             | Spring Pin (3×18)          | 5                          | 9250 2016 00 00 |
|                                 | (i) Throttle Bushing       | 1                              | 7211 0104 00 00             |                        | 25                          | Hexagon Button Bolt (M4×6) | 1                          | 8071 1004 00 00 |
|                                 | Throttle Rod Bushing Assy. | 1set                           | 7211 0105 00 99             | 26                     |                             | Upper Blank Yoke Assy.     | 1set                       | 7220 1116 00 99 |
|                                 | (j) Throttle Rod Bushing   | 1                              | ※ ↑                         |                        | (a) Upper Blank Yoke        | ※ ↑                        |                            |                 |
|                                 | (k) O-Ring (S12.5)         | 1                              | 9010 4006 00 00             | (b) Spring Pin (3×18)  | 1                           | 9250 2016 00 00            |                            |                 |
|                                 | Throttle Valve Assy.       | 1set                           | 7211 0108 00 99             | 27                     | Lower Blank Yoke            | 1                          | 7220 1119 00 00            |                 |
|                                 | (l) Throttle Valve         | 1                              | 7211 0108 00 00             |                        | 28                          | Yoke Shaft                 | 1                          | 7214 1118 00 00 |
|                                 | (m) O-Ring (T-101)         | 4                              | 9010 5001 00 00             | 29                     |                             | Hexagon Nut (M6)           | 2                          | 9500 1012 00 02 |
|                                 | (n) Support                | 2                              | 7211 0163 00 00             |                        | 30                          | Spring Washer (M6)         | 2                          | 9200 2006 00 00 |
|                                 | (o) Screw (M4×8)           | 2                              | 9460 2002 00 00             | 31                     |                             | Magazine (A) Assy.         | 1set                       | 7220 1165 00 98 |
|                                 | (p) Spring (9×20)          | 1                              | 8020 1160 00 00             |                        | (a) Magazine (A)            | 1                          | ※ ↑                        |                 |
|                                 | (q) Pin AF (4×34)          | 1                              | 8051 2033 00 00             |                        | (b) Magazine Shoe           | 1                          | 7211 1166 02 00            |                 |
| Throttle Cap Assy.              | 1set                       | 7211 0107 00 99                | (c) Spring (5×11)           |                        | 1                           | 8020 1027 00 00            |                            |                 |
| (r) Throttle Cap                | 1                          | ※ ↑                            | (d) Spring Pin (2×8)        | 2                      | 9250 1012 00 00             |                            |                            |                 |
| (s) O-Ring (S12.5)              | 1                          | 9010 4006 00 00                | 32                          | ST-Packing (4.5×9×0.2) | 2                           | 8011 1041 00 00            |                            |                 |
| (t) Exhaust Cap                 | 1                          | 7215 0071 00 00                |                             | 33                     | ST-Packing (4.5×9×0.3)      | 2                          | 8011 1042 00 00            |                 |
| (u) Silencer Sheet              | 5                          | 7215 0032 01 00                | 34                          |                        | ST-Packing (4.5×9×0.5)      | 2                          | 8011 1043 00 00            |                 |
| (v) Spring Washer (M4)          | 1                          | 9200 3012 00 00                |                             | 35                     | Hexagon Socket Bolt (M4×10) | 2                          | 8070 3007 00 00            |                 |
| (w) Hexagon Socket Bolt (M4×22) | 1                          | 8070 3011 00 00                | 36                          |                        | Hexagon Socket Bolt (M4×16) | 1                          | 8070 3112 00 00            |                 |
| (x) Set Screw (M4×6)            | 2                          | 9480 1005 00 00                |                             | 37                     | Polished Washer (M4)        | 3                          | 9220 1018 00 00            |                 |
| 2                               | S-Packing                  | 1                              | 7211 0003 00 00             |                        | 38                          | Feeder Arm                 | 1                          | 7215 1154 00 00 |
|                                 | 3                          | Hanger                         | 1                           | 7211 0017 00 00        |                             | 39                         | Hanger (B)                 | 1               |
|                                 |                            | 4                              | Hexagon Socket Bolt (M5×22) | 4                      | 8070 3068 00 00             |                            | 40                         | U-Nut (M6)      |
| 5                               | Piston Stop Spacer Assy.   |                                | 1set                        | 7211 1156 01 99        | 41                          | Spool Bracket Assy.        |                            | 1set            |
|                                 | (a) Piston Stop Spacer     |                                | 1                           | ※ ↑                    |                             | (a) Spool Bracket          | 1                          | 7220 1167 00 00 |
|                                 | (b) Piston Rod Bushing     | 1                              | 7211 1104 01 00             | (b) Feeder Guide Rail  |                             | 1                          | 7214 1168 00 00            |                 |
| (c) O-Ring (P8)                 | 1                          | 9010 1006 00 00                | (c) Screw                   | 2                      |                             | 9440 2002 00 00            |                            |                 |
| 6                               | Piston Assy.               | 1set                           | 7211 1105 01 99             | (d) Hexagon Nut (M3)   |                             | 2                          | 9500 1033 00 01            |                 |
|                                 | (a) Piston                 | 1                              | ※ ↑                         | (e) Spring Washer (M3) |                             | 2                          | 9200 2003 00 00            |                 |
| (b) O-Ring (P32)                | 1                          | 9010 1025 00 00                | (f) Coil Spring Assy.       | 1set                   |                             | 7214 1171 00 99            |                            |                 |
| 7                               | Piston Rod                 | 1                              | 7211 1106 01 00             | (g) Dram Shaft         |                             | 1                          | 7214 1191 00 00            |                 |
|                                 | 8                          | U-Nut (M6)                     | 1                           | 9560 2003 00 00        |                             | (h) Snap Ring (ETW-4)      | 1                          | 9040 5010 00 00 |
| 9                               |                            | Cam Roller Shaft (A)           | 1                           | 7211 1117 01 01        |                             | (i) Pusher                 | 1                          | 7215 1169 00 00 |
|                                 | 10                         | Pin (6×12.8)                   | 2                           | 8051 1307 00 00        |                             | (j) Spring Pin (2×8)       | 1                          | 9250 1020 00 00 |
| 11                              |                            | Cam Roller                     | 6                           | 7211 1115 01 00        | (k) Screw (M4×6)            | 1                          | 9460 2003 00 00            |                 |
|                                 | 12                         | Feeder Blade                   | 1                           | 7211 1157 01 00        | (l) Hexagon Nut (M4 P=0.7)  | 1                          | 9500 1017 00 02            |                 |
| 13                              |                            | Blade Guide                    | 1                           | 7220 1158 00 00        | 42                          | Screw (M4×6)               | 1                          | 9460 2003 00 00 |
|                                 | 14                         | Washer (3.8×8×1.9)             | 1                           | 8040 1074 00 00        |                             | 43                         | Hexagon Socket Bolt (M4×8) | 1               |
| 15                              |                            | Roller Chain Joint Ring (RS37) | 1                           | 9800 1004 00 00        | 44                          |                            | Rubber Grip                | 1               |
|                                 | 16                         | Side Plate (L) Assy.           | 1set                        | 7220 1160 00 99        |                             | 45                         | Magazine Cover             | 1               |
| (a) Side Plate (L)              |                            | 1                              | 7220 1160 00 00             | 46                     | Screw (M4×6)                |                            | 2                          | 9460 2003 00 00 |
| (b) Ratch Spring                |                            | 1                              | 7220 1161 00 00             |                        | Standard Accessory          |                            |                            |                 |
| (c) Screw (M4×3.3 P=0.7)        |                            | 4                              | 9400 2007 00 00             | Touch Joint            | 1                           | 9690 0002 00 00            |                            |                 |
| (d) Spring Washer (M4)          | 4                          | 9200 3012 00 00                |                             |                        |                             |                            |                            |                 |

The part "※" can not be supplied individually. So please order it as a unit of assembly shown by arrow mark(↑).